

Versie 12/2023

P322.be-FE-V8

Uitstekend venster op isolerend kader

Sneede FE-V8 - Latei

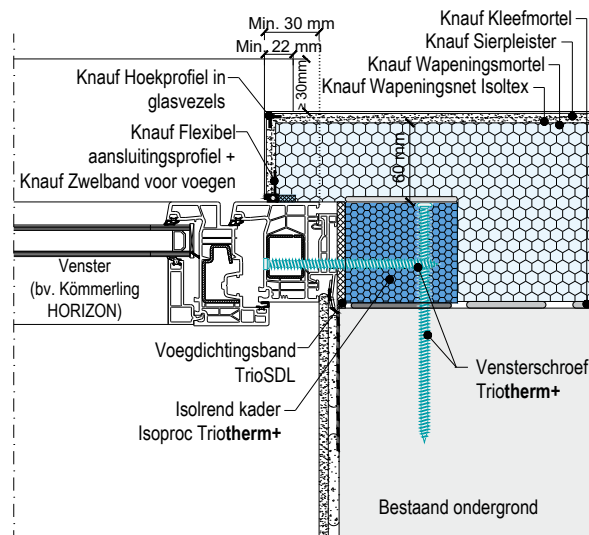
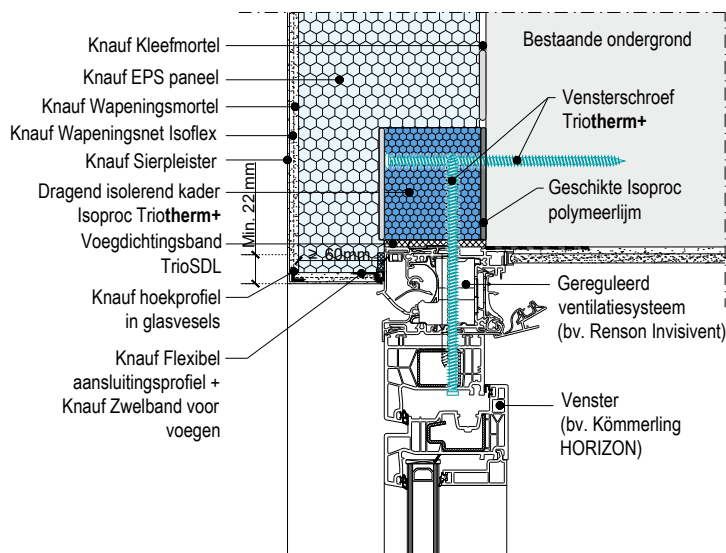

Sneede FE-V8 - Dagkant

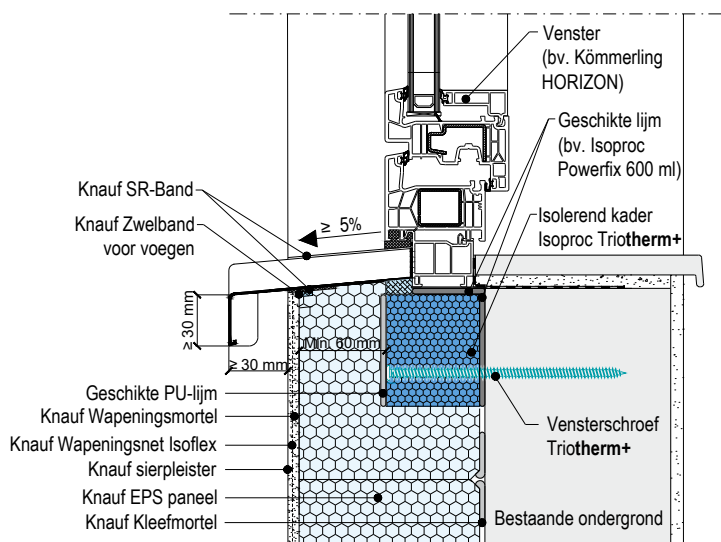

Sneede FE-V8 - Dorpel

Zorg steeds voor luchtdichte aansluitingen aan de binnenkant.

INFO

Dit prinseschema toont de plaatsing van een venster dat uitsteekt t.o.v. het metselwerk en op het isolerende kader TrioTherm+ van ISOPROC rust, in samenwerking met de fabrikant. Neem vóór de plaatsing contact op met de fabrikant van het isolerende kader om de afmetingen en bevestigingen te bepalen in functie van de grootte van het venster en van de dikte van de Knauf EPS. Indien de isolatiedikte voor isolerende kader groter dan 150 mm begaagt dient men een mechanische ondersteuning te voorzien om spanningen te vermijden. De montage en afdichting van het venster worden indicatief weergegeven. De plaatsingsvoorschriften van deze materialen moeten in acht genomen worden.